

PŮDORYS

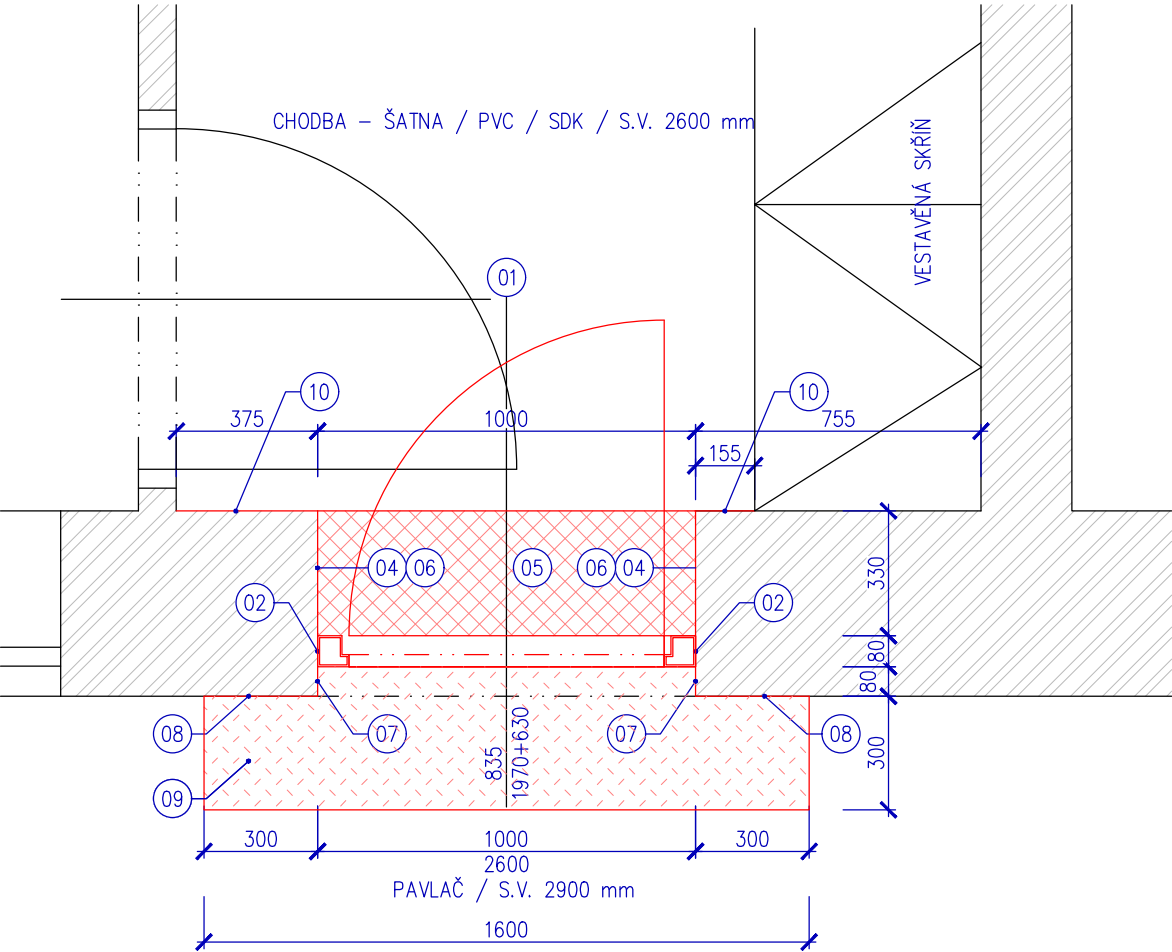

POHLED

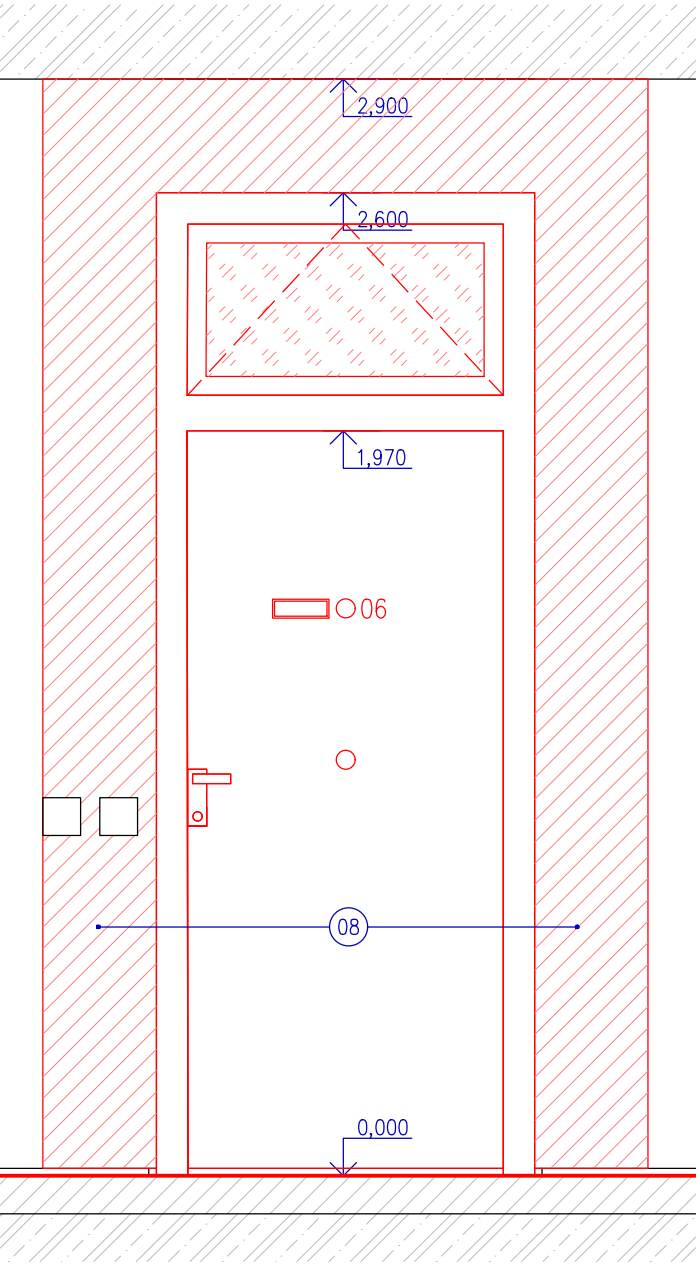

ŘEZ

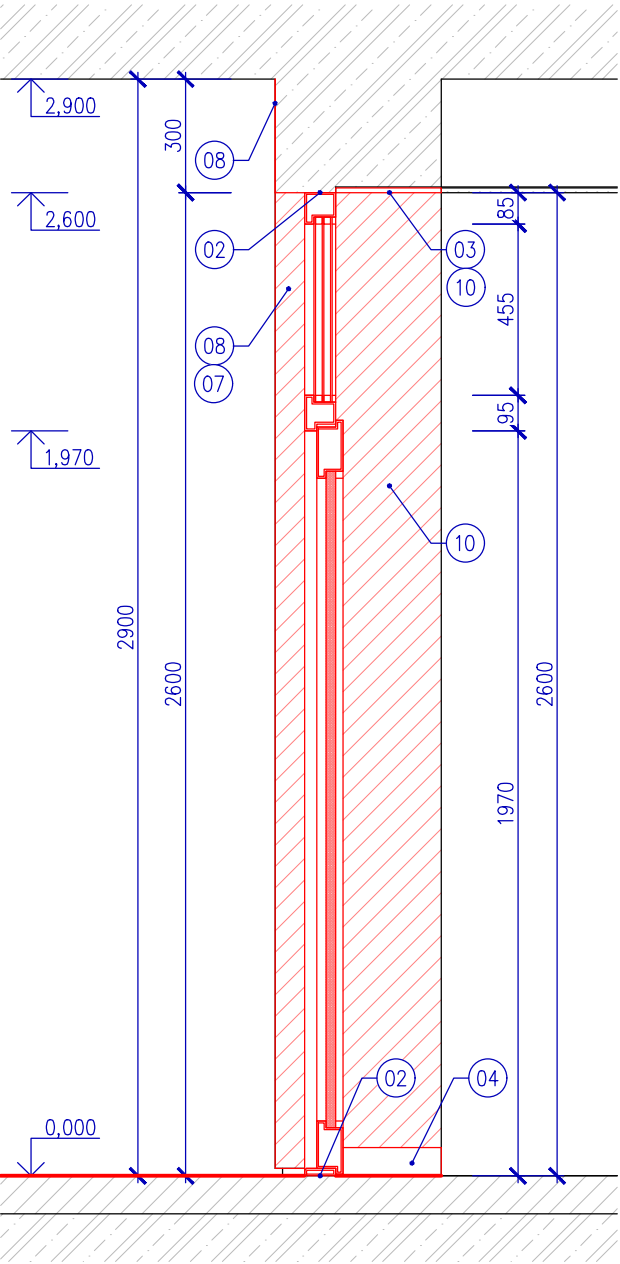

LEGENDA POZNÁMEK

- 01 NOVÉ DVEŘE DLE VÝPISU
- 02 OSAZOVACÍ SPÁRA OPATŘENÁ PÁSKOU TYPU 3 V 1, TLOUŠŤKA PÁSKY BUDE URČENA DLE SKUTEČNÉHO ROZMĚRU SPÁRY
- 03 NOVÉ SDK DESKY V PODHLEDU, LEMOVÁNO PLASTOVÝMI LIŠTAMI, STÁVAJÍCÍ NOSNÁ KONSTRUKCE, PŘÍPADNĚ NALEPIT K NADPRAŽÍ
- 04 NOVÝ PVC SOKLÍK, VČETNĚ PVC LIŠTY PODÉL PRAHU, ODSTÍN SVĚTLÝ DLE STÁVAJÍCÍHO
- 05 PODLAHU OČISTIT, NAPENETROVAT, POPŘ. VYSTĚRKOVAT, NAPENETROVAT, NALEPIT PVC , STYK SE STÁVAJÍCÍM PVC SVAŘIT PROFILEM
- 06 NOVÁ OMÍTKA VNITŘNÍHO OSTĚNÍ, NAPOJENÍ NA DVEŘE SYSTÉMOVOU PLASTOVOU APU LIŠTOU, KOVOVÉ ROHOVNÍKY
- 07 NOVÁ TEPELNĚ IZOLAČNÍ OMÍTKA NA OSTĚNÍ V EXTERIÉRU, NAPOJENÍ NA DVEŘE SYSTÉMOVOU PLASTOVOU APU LIŠTOU, KOVOVÉ ROHOVNÍKY
- 08 NOVÝ FASÁDNÍ NÁTĚR – OSTĚNÍ, NADPRAŽÍ, ČELNÍ STĚNA, ODSTÍN ŠEDÝ
- 09 PODLAHU OČISTIT, NAPENETROVAT, OPATŘIT PODLAHOVÝM NÁTĚREM PROTISKLUZNÝM MRAZUVZDORNÝM, ODSTÍN ŠEDÝ
- 10 NOVÁ MALBA V INTERIÉRU – OSTĚNÍ, NADPRAŽÍ, VNITŘNÍ LIC – ODSTÍN BÍLÝ

±0,000 = PODLAHA

H.I.P.	ING. MAREK NETUKA		MAREK NETUKA Dubová 640/11, 637 00 Brno tel.: 608 922 278 e-mail: marek@netuka.cz	
VYPRACOVAL	ING. MAREK NETUKA			
KONTROLOVAL	–			
OBJEDNATEL: MĚSTSKÁ ČÁST BRNO–STŘED, DOMINIKÁNSKÁ 2, 601 69 BRNO			FORMÁT	2 x A4
VÝMĚNA VSTUPNÍCH DVEŘÍ DO BYTOVÝCH JEDNOTEK HYBEŠOVA 65 a, b, c, 602 00 BRNO DOKUMENTACE PRO VÝBĚR DODAVATELE			DATUM	08 / 2020
			STUPEŇ	TD
			EVIDENČNÍ ČÍSLO	OB3500/1900331
– VÝKRES - NOVÝ STAV			MĚŘÍTKO	Č. VÝKRESU
			1:20	12